www.cizgidiyari.com

BİLDİRMECE

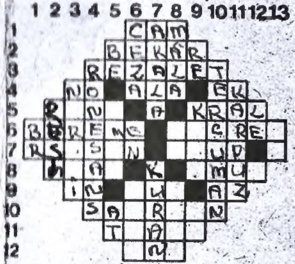

SOLDAN SAĞA: 1-Pencerelerimizi kaplayan saydam madde. 2-Evli olmayan. 3-Kepazelik. 4-Tersi arka değil ; Karışık renk;İlave. 5-Bir bayan adı;Hükümdar. 6-Süsleme;Göç.7-Aslında;Tersi patatesle yapılan bir yemek.8-Tersi bulaşıcı; Jimnastikte bir hareket. 9-Vahşi hayvan evi;Boğa güreşinde bir tezahürat sözü;Çok değil. 10-Şeker hastasının şekeri. 11-Susamdan yapılan bir yiyecek. 12-Tersi hınç alma duygusu.

YUKARIDAN AŞAĞIYA: 1-Berilyum'un simgesi.2-Sonuna "M" gelirse güzel sanatların bir kolu olur. 3-Fikirle belirtilen. 4-Ortaçağ'da Avrupa'da uyanış hareketi. 5-Bir harfin okunuşu;Tersi gökyüzü;Binek hayvanı. 6-Suç işleyene verilir;Boy değil;Bir erkek adı.7-Bir pamuk cinsi;Allaha ait. 8-Duvarcı aleti;Bir harf;Bir meyva. 9-Bir nota;Kiralanan bir şeye verilen para ; Bir emir. 10-Çeviri yapan. 11-Bir yaz meyvası. 12-Tersi bir organımız. 13-Boru sesi.

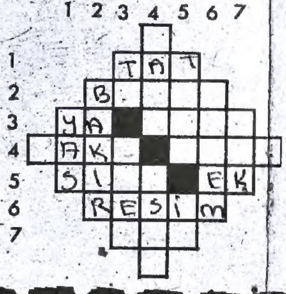

SOLDAN SAĞA: 1-Lezzet.2-Bir hamur işi. 3-Tersi dünyamızın uydusu;Tersi anlak, feraset. 4-Erkek adı;Hedef.5-Dizi;İlave. 6-Güzel sanatların bir dalı.7-Parlak olmayan.

YUKARIDAN AŞAĞIYA: 1-Büyük üzüntü,keder.2-Bir cins maden. 3-Tersi kuşa emir;Cennet bahçesi. 4-At üretme çiftliği;Tersi kanun. 5-Erkek keçi ; Köpeğe halk arasında verilen ad. 6-Erkek adı. 7-Tersi kere.

BASKI: SEÇİL OFSET- 27-32 00

UZAY İSTASYONU
GORDON
UZAYDAKİ BİR GÜÇ İSTASYONUNUN YAPIMINDA YARDIMCI OLMAK İÇİN GETİRİLEN ROBOTLAR, İŞÇİLERLE ARALARINDA DEVAMLI ÇATIŞMALARA YOL AÇMAKTADIR..
HAY ALLAH..!
BU ANAHTARLA AÇILIR..
YAZ GEÇİN ARTIK ŞU KISKANÇLIKTAN..!
DALGA GEÇMEYİ BIRAKIN..!
BU ANAHTARLA AÇILIR..
HERKES İŞİNİN BAŞINA..!
HA! HA! HA!.. ÇOKTANDIR BÖYLE GÜLMEMİŞTİM..
ARADAN İKİ GÜN GEÇMİŞ ROBOTLARA BİRAZ DAHA ALIŞILMIŞTI..

ÇOCUKLARLA ROBOTLARIN ARASI PEK FENA SAYILMAZ..
SEVİNDİM BUNA.. ROBOTLAR BURAYA ONLARA YARDIM İÇİN GELDİ..
79-T'Yİ 70-J'YE EKLEYİN.. PLANDA ÖYLE..
HEY NİYE SUSTU BU ?
GEVEZELİĞİ BIRAK YOKSA İŞTEN ATILIRSIN..
AVUCUNU YALA SEN..!
MÜNAKAŞA KIZIŞMIŞTI..
SÖYLE BAKALIM NASIL KOVACAKSIN BENİ ?
ŞİMDİ GÖRÜRSÜN..
İŞTE BÖYLE!
HEY!
NE OLUYOR BURADA?
ROBOT BİR İŞTEN KOVDU ..

DEMEK HAYATINI BU TENEKEYE BORÇLUSUN BİF ?!
ÜSTÜME GELMEYİN YOKSA FENA YAPARIM..
SONRA..
PEKİ TANK NASIL GAZ KAÇIRMIŞ..
SÜPAP CONTASI YIRTIL-MIŞTI..
SENİNKİ GÖRÜNÜRLER-DE YOK!.
OH..BİRAZ RAHAT NEFES ALALIM..
FAZLA SEVİN-MEYİN.!
NERE-DEYSE DAM-LAR!
YENİ GELEN ROBOTA BAK GORDON!.
EVET.. DURUM GİTTİKÇE TATSIZ BİR HAL ALMAYA BAŞLADI - NE YAPMIŞ-LAR ONA ?
SICAK KALIÇUK DÖKMÜŞ-LER..
O HALDE RÖLE BO-BİNLERİ DE YANMIŞ-TIR.. YAPA-NI TEŞHİS EDEMEZ.

BENİM ADAMIMI NE HAKLA İŞİNDEN ATIYORSUN ?
KOLLARIMI KISKIRAK YAKALAMASAYDI GÖSTERİRDİM ONA..
HAYATI TEHLİKEDEYDİ.. OKSİJENİ BİTMEK ÜZERE..
YALAN.. TANKIM DOLU..
MANOMETRE SIFIRDA.. ONA NE DİYECEKSİN ?
HAYIR.. AZ EVVEL DOLDURDUM..
BİR ROBOT BANA NASIL BÖYLE DAYRANIR?
APTAL.. OKSİJENİN BİTMİŞ.. HAYATINI KURTARDI..
SENİNLE KONUŞURKEN OKSİJENİNİN BİTMEK ÜZERE OLDUĞUNU GÖRDÜ.. SONRA DA..
.. ALIP BURAYA GETİRDİ.. ŞİMDİYE DEK BÖYLE BİR KONTROL SİSTEMİMİZ YOKTU, DUA ET!

HAKLISIN GORDON.. HEPSİ YANMIŞ.. NİYE GEÇİNEMİYOR-LAR, ANLA-MIYORUM..
BİR TÜRLÜ BENİMSEYE-MEDİLER..
OYSA BUNLAR SADECE Bİ-RER MAKİNE..
TEK FARKLARI KONUŞUYOR OLMALARI..
DURUMU MER-KEZE BİLDİRSEM FENA OLMAYACAK..
PLANI ONLAR-DAN İYİ BİLEN YOK.. GERİ ALAMAM!.
AMA İŞÇİLER ÜZERİNDE MORAL BOZUCU ETKİ YA-PIYOR-LAR..
ONLAR OLMADAN BU İSTASYONU KURAMAYIZ ZARKOF..
GÜNEŞ
ULTRA V-OXON FİLTRE Sİ..
DÜNYA..
ULTRAVİYOLEYİ KONTROLE ALMA ODASI..
..VE DOĞAL FELAKETLE-RİN ÖNLENEBİLMESİ İÇİN DE BU İSTASYON GEREKLİ!.

HEY, BANA 5/16 BIR CIVATA GETIRSENE..
BEN ÇIRAK DEĞİL KONTROL ALETİYİM..
PÖH.. BIKTIM SİZİN BU KİBİRİNİZDEN..
SAKİN OL DOSTUM.. ONLAR SİZİN TEKNİK YARDIMCILARINIZ..
KAFAM ÇOK KIZIYOR BU ROBOTLARA.. DAĞITACAĞIM BEYİNLERİNİ !..
BU JENERATÖRE DİKKAT EDİN.. AĞIR DEĞİL AMA ÇEKİCİ KİTLESİ VAR..
BİRİNE ÇARPARSA YERYÜZÜNDEKİ GİBİ HASAR YAPAR..
NİTEKİM ooo
TAM YÖNÜNDE GİDİYOR..
ÖNÜNDE BİRİ VAR..
DİKKAT !

BIF..! ARKA-NA BAK..!
SENİ DUYMADI.. RADYO ALICI-SI BOZUK..
JENERATÖR ÇARPACAK ONA.!
ÇABUK YÖNÜ-NÜ DE-ĞİŞTİRE-LİM..
ÇOK GEÇ GORDON.!
KAZA ALARMI!
HAY ALLAH.!
MASKESİ PARÇALAN-MIŞ.!
YEDEK PLASTİK MASKE BİR SÜ-RE KORUR ONU..ACELE EDİN.!

OKSİJEN TANKI DA EZİLMİŞ..
BİR ŞEYLER YAPMALI - YIZ...
ÖLMÜŞ MÜ GORDON..?
HENÜZ DEĞİL AMA DU-RUMU KÖTÜ!.
ŞUNU TAKA - LIM..
NEE? KENDİ TANKI - NI MI VERİYORSUN.. ?..
PEKİ AMA SEN NE YAPA - CAKSIN..?
SİZ HEMEN İÇE-Rİ GÖTÜRÜN ONU..
ELBİSEMDEKİ OKSİJEN BA - NA BIR İKİ DAKİKA YE - TER..
FAKAT ÇOK GEÇMEDEN ...
YARDIM EDİN.. GORDON BAYILDI..

ÇABUK BAŞLIĞINI ÇIKARIN..
YAMAN ADAM.. KENDİ OKSİJENİNİ BIF'E VERDİ..
GÜZEL.. NEFES ALIYOR..
BIF.. NASIL?
YARALI AMA YAŞIYOR.. ONU SEN KURTARDIN GORDON..!
HER PERÇİNE BÜYÜK BİR ÖZEN GÖSTERİLMELİ..
ANLADIK.. UKALALIK ETME!..
VALFLARA DİKKAT!.
BU TENEKE MÜTHİŞ ASABIMI BOZUYOR..
NEYSE Kİ GORDON HER SEFERİNDE TAM ZAMANINDA YETİŞİYORDU.
ONLAR GÖREVLERİNİ YAPIYORLAR... ÖNCE BUNU DÜŞÜNÜN!
ONLAR OLMADAN DA BAŞARIRIZ BİZ..
...

ON DAKİKA GEÇTİ..
HERKES İŞİNİN BAŞINA!
SANİYE ŞAŞMIYOR MÜBAREK TENEKE..
JOHAN, OĞLUM.. BU ROBOTLARIN HİÇ YANILDIKLARINI GÖRDÜN MÜ ?
İSTİRAHAT BİTTİ, SEN HÂLÂ OTURUYORSUN..
90 SANİYE GEÇTİ..NEDEN İŞE BAŞLAMIYORSUN ?
YEMEĞİM BOĞAZIMDA MI KALSIN ?
EMİR AÇIK.. HERKES ZAMANINDA İŞBAŞI YAPACAK..
BIKTIM BU LIKALALIKLARINDAN..
YETTİ ARTIK!

DİNLENME SÜRENİ AŞTIN.. ÜSTELİK BİR ROBOTU..
.. HASARA UĞRATTIN!.
HÂLÂ KONUŞUYOR MUSUN?
BEN F.U.Z. 23
KES SESİN.. KES..
ROBOT KIRMAK ADAM ÖLDÜRMEK DEMEKTİR..
SESİN SİNİRİME DOKUNUYOR..
CEZASI ÖLÜMDÜR.. KRRRKT..
SUSTU..

SON DURUM NASIL ZAR-KOF ?
HER ŞEY YOLUNDA.. İSTASYON ZAMA-NINDA BİTECEK.
AYNI AN-DA..
ZARKOF !
ŞU HA-LE BAK..!
?
ONARILA-BİLİR Mİ ?
YALNIZ GÖZLER TAHRİP OLMUŞ, ÖBÜR EZİKLER BASİT.. ŞİMDİ YA-PARIM..
NASIL OLMUŞ BU İŞ ?
BİLMİYORUM.. ONU BU HALDE BULDUM..
NE OLDU ?
HİÇ HAKKI YOKKEN ÜZERİ-ME SAL-DIRDI..

KİM VURMUŞ ONA ZARKOF..?
OH SENATÖR.. EKRANDA OLDUĞUNUZU UNUTTUM..
İSABET OLDU.. OLANLARI GÖZLERİMLE GÖRDÜM.. NEYMİŞ VURANIN ADI?
HERKES "BLIMP" DİYOR..
BLİMP? O MU YAPTI BUNU?.
SESİM SİNİRİNE DOKUNUYORMUŞ..
BU ADAMI İSTİYORUM ZARKOF..
KABAHAT YALNIZ BLİMP'DE DEĞİL.. BİR MAKİNE SADECE SORULDUĞUNDA CEVAP VERMELİ..
İLK GEMİYLE DÜNYAYA DÖNÜYORSUN BLİMP..!
ROBOT MU SÖYLEDİ..?
GEBERTTİĞİNİ SANMIŞTIM.. YOKSA BEN İŞİNİ BİTİRİRDİM..

DUYDUN MU? ROBOTU YARALADI DİYE BLIMP'İ GERİ ÇAĞIRIYORLAR..
OYSA MADALYA VERMELERİ LAZIM..
ONLARI KARARLARINDAN DÖNDÜREMEZ MİYİZ ?
ÖNCE ŞU İSTASYONU BİTİRELİM. O ZAMANA KADAR GİTMEZSE BİR ŞEYLER YAPARIZ..
BAK, ROBOT TAMİR OLMUŞ, YİNE İŞE BAŞLADI..
ONUN YERİNDE İNSAN OLSAYDI AYLARCA HASTANEDE YATARDI..
ÇOCUKLAR SON TÜRBİNİ TAKMAK ÜZERELER. İŞİMİZ SONA ERİYOR..
BAKALIM ÇALIŞACAK MI ?.
ROBOTLARIN SAYESİNDE İŞİ İKİ AY ERKEN BİTİRDİK..
HEPİMİZ HAKSIZLIK ETTİK ONLARA JOHAN..
EN SON KONTROLU DA YİNE ROBOT YAPACAK..
ARTIK İŞİNE KARIŞMASAK İYİ OLACAK GALİBA !

AYNA BALONLA-RIN HEPSİ ŞİŞ-Tİ Mİ ?
EVET.. TENEKE ADA-MIN DEDİĞİ GİBİ İÇ BASINÇ 450 ATMOSFER..
NASIL İŞLEYE-CEK BU İSTAS-YON ?.
AYNA BALON-LAR GÜNEŞ ENERJİSİNİ ELEKTRİĞE ÇEVİRECEK VE JENERATÖR ÇALIŞACAK..
TA-MAM MI ?
TAMAM !
AYNI İŞ YERYÜ-ZÜNDE DE OLACAK..
DİĞER KISIMLAR DA TABİİ FELAKETLERİ ENGELLEYECEK..
EPEY YORULDUK AMA SONUNDA DA BAŞARDIK..
ŞİMDİ SON BİR KONTROL YAPIP ÇALIŞTI-RALIM..
VASITA OLMADIĞIN-DAN BLİMP'İ GERİ GÖNDERE MİYORUZ..
O DA YAPTI-ĞINA PİŞ-MAN OLMUŞ-TUR !
YERYÜZÜNE İLK GEMİ BİR HAFTA SONRA GİDECEK..

TAMAM ZARKOF.. HER ŞEYİ KONTROL ETTİK..
HERKES KONT-ROL ODASINA.. DENEME BAŞLIYOR..
BÜTÜN KISIMLAR BURADAN İDARE EDİ-LECEK..
İŞTE BU İYİ O-LUR.
BAKALIM NE YAPACAK.?
HÜNERİNİ GÖSTERME SIRASI GELDİ..
BAŞARAMA-YACAĞINA BAHSE GİRE-RİM..
BÜTÜN BAĞ-LANTILAR TAMAM..
İKİ DAKİ-KADA HEPSİNİ NE ÇABUK KONTROL ETTİ.?
BU İŞİ BLİMP İKİ GÜNDE YAPA-MAZDI..
O HALDE DENEME-YE BAŞLA-YABİLİ-RİZ..

HER ŞEY YOLUNDA..
BAS ŞALTERE PADDY..
BÜYÜK BIR SILIS BILLURUN DAN GEÇERCESİNE ELEKTRIK ENERJİSİNE ÇEVRİLEN GÜNEŞ ENERJİSİ DÜNYADAKİ ALICI MERKEZİNE GÖNDERİLDİ..
POZITIF FAZ ÇALIŞIYOR..ŞURAYA BAKIN.! NE GÜZEL..
DINLEYIN, BAKIN..TIPKI MÜZIK GIBI.!
BAŞARI BÜTÜN SIKINTILARIMIZI UNUTTURDU.. HEPİNİZE TEŞEKKÜRLER ÇOCUKLAR..
BU BAŞARIYI ZARKOF'A BORÇLUYUZ..
YA GORDON'UN FEDAKARLIKLARI?
BU SIRADA DÜNYADA..
HAY ALLAH.. BU PARLAKLIK DA NE?

TAM ZAMANINDA ÇALIŞMAYA BAŞLADI..
ÇALIŞACAGINA HİÇ İNANMAMIŞTIM..
ALICILARIMIZ DA MÜKEMMEL..
GÖNDERİLEN GÜÇ NE KADAR ACABA?
YÜZ BİN VOLT ON İKİ BİN AMPER GÖSTERİYOR..
GÜZEL!
HEY ÇOCUKLAR DÜNYA BİZİ TEBRİK EDİYOR!
BU BAŞARI HEPİMİZİN!
AMA AZ DA YORULMADIK!
HEY ÇOCUKLAR.. TENEKE KAFA BİR ŞEY SÖYLEYECEK GALİBA..
YAŞASIN TENEKE KAHRAMANLAR!
BÜTÜN DEMİR BAĞLANTILAR TAMAM..
ZAVALLI TEK EKSİĞİ HİSSİZLİK..
YENİ KONTROL TAMAM.. TAM KAPASİTE ÇALIŞABİLİR..
O HALDE DENEYELİM!

ŞU ANA KA- DAR HER ŞEY YOLUNDA GİT- Tİ ZARKOF..
O HALDE ELEKTRONİK BEYİNE BAĞ- LAYABİLİ- RİZ..
BU GÜÇ İSTAS- YONU BİZ OLMA- DAN DA ÇALIŞA- CAK..
BU İŞ BURADA BİTER..
ARADAN BEŞ DAKİKA GEÇMİŞTİ..
BEŞ YÜZ BİN VOLT, ELLİ BİN AMPER.. HATIRI SAYILIR BİR ENERJİ..
HEY.. BU KOKU DA NE ?
NE VAR GORDON ? NE OLU- YOR ?
BİLMİYORUM, YANIK BİR Mİ- NERAL YAĞ KOKUSU..
SEN DUYMUYOR MUSUN ZARKOF ?

EVET.. DUYUYORUM AMA ROBOT SINILI TRANSFORMERLERI KONTROL ETMIŞTI..
OLSUN.. BIR DE BIZ BAKALIM..!
SIRKÜLASYON BORULARINDA BIR DELIK OLMALI..
HAKLISIN.. BEN DE BUNDAN KORKUYORUM..
BÜTÜN KABAHAT BIR ANDA AZ ÖNCE KUCAKLADIKLARI ROBOTA YÜKLENDI..
BULUN ŞU TENEKE KAFAYI..
VAKIT YOK.. KOKU GITTIKÇE FAZLALAŞIYOR..
BU SES BIR SIZINTI ILE ILGILI..
ZARKOF.. KOKU AŞAĞIDAN GELIYOR..!
BAKIN BORULARDAN BIRI PATLAMIŞ..
ÇABUK ONARIM EKIBINI ÇAĞIRIN..!

BU VALFİ KAPATA-LIM..
FAYDASIZ.. ÖNCE SANTR-FÜJLERİ DURDU-RALIM!.
BUNU KAPATIRSAK ŞALTER ATAR..!
GORDON.. BİF.. ÇABUK ÇIKIN.. PATLAYACAK!
GORDON İLE BİF HÂLÂ ÇIK-MADILAR MI ?.

İSTASYONDA BİRŞEYLER OLUYOR. BİRDEN AKIM KESİLDİ..
MUTLAKA HABER VERİRLERDİ.. ANİ BİR ARIZA OLDU HERHALDE..
RADYO BAĞLANTISI KURUN!
NASILSIN GORDON?
MERAK ETMEYİN, BİR ŞEYİM YOK.. HEMEN BAŞLIKLARIMIZI GİYELİM..
BU ANA VALF DA DONMUŞ GORDON!
DUR BİR DE BUNUNLA DENEYELİM.
GORDON VALFİ KAPATTI ..

TAMAM, KAPANDI..
HEMEN YEDEK KAPORTALARI TAKALIM..
VAKUMLA YAĞLARI ALALIM.. EKSİK OLANI HEMEN TAMAMLAMALIYIZ..
KISA SÜRE SONRA TEHLİKE KISMEN ÖNLENMİŞTİ..
HER ŞEY TAMAM PADDY..!
UMARIM BAŞKA AKSAKLIK ÇIKMAZ..
İSTASYONUN TEKRAR ÇALIŞABİLMESİ İÇİN BİR AYLIK ONARIM İŞİ VAR..
OLANLAR HEP BUNUN YÜZÜNDEN..!

GÜYA KONTROL ETTİ.. HANİ HER ŞEY YOLUNDAYDI?
NEREDEYSE HEPİMİZ ÇİLE ÇEKTİK..
BİZE NE YAPACAĞIMIZI HEP O SÖYLEDİ..
BEN ONUN AKLINI BAŞINA GETİRİRİM..
DURUN.. ONU KIRARSANIZ ELİNİZE NE GEÇECEK?
ONUN SADECE BİR MAKİNE OLDUĞUNU UNUTMAYIN..
SEN KARIŞMA PADDY..
BU MAKİNE HEPİMİZİN HAYATIYLA OYNADI..
ROBOTLARA ZARAR VEREN ÖLÜMLE CEZALANDIRILIR..

HÂLÂ KONUŞUYOR!
ROBOTLARA ZARAR VERMEK YASAK_TIR.. ÖLÜME MAH_KÛM_
BİZİ TEHDİT EDİYOR!
İŞTE İSTEDİĞİNİZ OL_DU_ SÖYLEYİN BA_KALIM NE GEÇ_Tİ ELİNİZE?
BAŞIMIZA GE_LENLER HEP ONUN YÜZÜN_DEN..
HİÇ SANMI_YO_RUM!
PADDY.. PATLA_DIĞINI SANDIĞI MIZ BORUYA BAK!
HAY ALLAH_ NASIL FAR_KETMEDİK BUNU?
SABOTAJ.. BİRİ BORUYU BİLHASSA KESMİŞ!
..VE BU İŞ ROBO_TUN KONTRO_LÜNDEN SONRA OLMUŞ!

YANİ KONTROL HATASI DEĞİL..
ROBOTU BOŞUNA PARÇALADINIZ O GÖREVİNİ TAM YAPMIŞTI..
AZ SONRA ...
PADDY.. SENİ HEMEN YATAK-HANEYE ÇAĞIRI-YORLAR..
BLIMP'İ BÖYLE SAYIKLARKEN BULDUK..
BİR ŞEYLER SÖYLÜ-YOR..
SUS.!
BEN.. BEN KESTİM.. ROBOT.. HAYIR BEN MAH-SUS YAPTIM.. ROBOT..
BORUYU BLIMP KESMİŞ..
ROBOT HATA YAP-MAMIŞ..
BU UYDUYA İLK DEFA GELİYO-RUM..
HASTA BURADA MIY MIŞ?

BU MACERANIN SONU

YENİ MACERA
GÖREVİNİZ TEHLİKE
BİR SÜRE SONRA GOR-DON, ZARKOF'U ZİYARETE GİDERKEN..
UZAK GEZEGENLERDEN BİRİNE İNEN BİR YILDIZ GEMİ-SİNDE...
ATMOSFER VERİLERİ ÇOK İYİ!
GÜZEL.. BİR ARAŞTIRMA EKİBİNİ DIŞARI GÖNDEREBİLİ-RİZ..
UZAK BİR DÜNYAYLA YAPILAN İLK TEMASTI BU..
SAZ YAPRAKLARIN-DAN BAŞKA KIMILDA-YAN BİR ŞEY YOK.

SKIPPER.. JAKE KAYBOLDU.. ŞURADAKİ OTLAR EZİLMİŞ..
HEMEN GERNE DÖN AL.! ÇABUK..
BU ÇEKİMLE NASIL ÇABUK GELİRİM?.
JAKE! JAKE!. NEREDE_ SİN ?.
HANİ BU GEZEGEN TAMAMEN IS_ SIZDI ?
JAKE'LA AL, HÂLÂ GELME_ Dİ..

TAM BANA GÖRE.. HİÇ OLMAZSA KAÇMAK ZORUNDA KALMIYORUZ..
HAKLISIN. YERÇEKİMİ SON DERECE KUVVETLİ..
DAHA YÜZ METRE YÜRÜDÜK AMA.. YORGUNLUKTAN CANIM ÇIKTI..
BÖYLECE GEMİDEN BİR HAYLİ UZAKLAŞMIŞLARDI.. BİR ARA..
HENÜZ HİÇ BİR ŞEY GÖREMEDİK SKİPPER..
HAY ALLAH.. BACAKLARIMI KALDIRAMIYORUM.. GÜLLE GİBİ SANKİ..
HAKSIZ MIYIM, JAKE ?.
JAKE! NEREDESİN ?.
AL!.. NE OLUYOR ?.

SAVAŞ BALTALARI..
KRRUNCH
BU ARADA ZARKOF'UN DAĞ EVİNE GELEN GORDON BEKLENME-DİK BİR SÜRPRİZLE KARŞILAŞTI..
?!
NE OLUYOR ZARKOF ? AYNA NUMARALARINA MI BAŞLADIN ŞİMDİ DE ?
ONDAN ÇOK DAHA İYİSİ BU GORDON..
AYNALAR KONUŞMAZ-LAR..
ÖYLE DEĞİL Mİ ?-

DEMEK VAKTİNİ BUNLAR-LA GEÇİRİYOR-SUN ?
ÜÇ BULUTLU GÖRÜN-TÜLER.. NE İLGİNÇ!.
ZARKOF, ZARKOF'LA KONU-ŞUYOR!.
İYİ BAK ON-LARA GORDON!.
SEN VE BEN BU ZARARSIZ HOLOGRAMLAR SAYESİNDE GEZE-GENLERİN KEŞFEDİLMESİNE YAR-DIMCI OLACA-ĞIZ..
GEZEGEN ANINA SEN ÇIK ZARKOF..
BEN KA-YAK YAP-MAYA GEL-DİM!.
FAKAT.. HAY AL-LAH.. NASIL DA UNUTTUM..
SNAP
YENİ GÖREVİN AZ ÖN-CE BİLDİRİLDİ.. KUSURA BAKMA AMA GEL-MEK ZORUN-DASIN.!
TAM DA SIRASI..

NİYE BU DENLİ ACELE EDİP TATİLİMİ BER-BAT EDİYOR-SUN..?
HAZIR BİR GEMİ VAR..
- VE BEKLEDİĞİ HER SANİYE BİZE MİLYONLARA MAL OLUYOR POSTUM!
ANLAŞILAN EPEY KALABALI-ĞIZ ZARKOF..
YOK CANIM! SADECE SEN VE BEN..
NE TATİL - BA-VULUMU AÇMA-YA BİLE VAKİT BULAMA-DIM..

UNUTACAKSIN BUNU GORDON.. BIZLER UZAY İÇİN DOĞMUŞUZ..
YİNE DE NEDEN BU KADAR ACELE ETTİĞİMİZİ ANLA-YAMADIM..
ÇOK YAKINDA ANLA-YACAKSIN..
UZAYDAKİ O UZAK GEZEGENE İNEN YILDIZ GEMİSİ..
..BEKLENMEYEN DÜŞMAN-LAR TARAFINDAN BİR ENKAZ YIĞINI HALİNE GETİRİLMİŞ, BEKLERKEN..
..GORDON VE ZARKOF DA YOLA ÇIKMAK İÇİN SON HAZIRLIKLA-RINI YAPIYOR-LARDI..
BİR GEZEGENE YAPILAN İKİ KİŞİLİK GEZİ... NE İŞ!

NEE ? GEMİMİZ BU MU ZARKOF ? FAKAT UÇAN BİR ŞEHİR BU...
EVET GORDON.. HEPSİ DE BİZE AİT..
ÖZEL OLARAK HAZIRLANDIĞI İÇİN MÜRETTEBATA GEREK YOK..
BU KOCA GEMİ NE İŞİMİZE YARAYACAK?
DEMEK "AERG" GEZEGENİNE GİDEN EKİPTEN HİÇ BİR HABER ALINAMADI!
TELSİZLERİ BOZULMUŞ OLAMAZ MI ?
SON DUYDUĞUMUZ ŞEY "SAVAŞ BALTALARI" SÖZCÜKLERİ OLDU..
YANİ SALDIRIYA MI UĞRADILAR.?

VE BİZ DE ORAYA YALNIZ GİDİYORUZ..
NEDEN OLMASIN ? BİZ HAZIRLIKLIYIZ..ONLARSA DEĞİLDİ !
ÇOK İYİMSERSİN ZARKOF !.
ÖLÜME BİLE GİTSEN İYİ BİR TARAFINI BULACAKSIN !
SAĞOL DOSTUM !
BU GÖREV SENİ BİRAZ ENDİŞELENDİRDİ GALİBA...
TAM KIRK BİR KİŞİ NE OLDUĞUNU BİLMEDİĞİMİZ BİR ŞEY TARAFINDAN YOK EDİLDİ.. CANIMI SIKAN DA BU..AMA SEN HİÇ ALDIRMIYORSUN..
SADECE İKİ KİŞİ OLDUĞUMUZU BİZ BİLİYORUZ GORDON AMA, O GEZEGENDEKİLER BİLMEYECEKLER..
GALİBA ANLIYORUM..
GEMİNİN NEDEN BU KADAR BÜYÜK OLDUĞUNU MERAK EDİYORDUN DEĞİL Mİ ?
ESKİ BİR ROBOT-TAŞIYICIDIR BU..

NE DEMEK İSTEDİĞİMİ ANLADIN MI?
İÇİNDE BİR GEMİ FİLOSU VAR!
MM.. DEMEK BİR ROBOT GEMİ FİLOSU TAŞIYORUZ?!
NE O? YOKSA İSTİLAYA MI GİDİYORUZ..?
SADECE BİR GÜÇ GÖSTERİSİ GORDON.. GEREKİRSE KULLANMAK İÇİN..
AMACIMIZ DA YALNIZCA İLK GEMİDEN SAĞ KALANLARI KURTARMAK!
TABİİ VARSA..
"AERG" GEZEGENİNİN YÖRÜNGESİNE GİRDİK GORDON..
ARAŞTIRMA ROBOTLARI AŞAĞI İNDİ..
BİR SİNYAL.. GEMİNİN YERİNİ BULDULAR..

İSTE.. BIR DE RESIM VAR!
CASUS ROBOTLARIN GEMİYİ BULARAK EKRANA AKTARDIKLARI GÖRÜNTÜ..
..YÖRÜNGEDEKİ GEMIDE DEHŞETLE İNCELENİYORDU..
VAY CANINA! NE OLMUŞ BUNLARA?

TANRIM.. SANKİ BİR BULDOZER GEÇMİŞ ÜZERLE. RİNDEN ..
FAKAT MÜRETTEBAT NEREDE ?
ROBOT-KAMERALARDAN ZUM SİSTEMİYLE YA. KIN GÖRÜNTÜ ALALIM..
ZARKOF.. ŞURAYA BAK.!
TAŞ BALTALAR. AMA ONLAR AÇABİLİR Mİ BU YARAYI..?
CASUS ROBOTLAR GEMİNİN GÖRÜNTÜ-SÜNÜ VE. RİRKEN..

..ANSIZIN EKRANDA BELİREN İNANILMAZ MANZARA DOSTLARIMIZI ÇOK ŞAŞIRTTI..
VAY CANINA.. PARAMPARÇA OLDULAR..
ÜSTELİK GÖRÜNTÜ DE KAYBOLDU..
BALTALARI FIRLATANLAR BIR TEK ROBOT KAMERA BIRAKMADILAR..
KAYIP MÜRETTEBATI BULMAYI GERÇEKTEN İSTİYORSAK..
.. BIZZAT AŞAĞI İNMEMİZ GEREKECEK GORDON..!
FAKAT ZARKOF.. ONLARIN BALTALARI HEMEN BİZİ BULMAZ MI ?
DOĞRU.. AMA ONLARIN DİKKATİNİ BAŞKA YÖNLERE ÇEKMEK İÇİN İYİ BİR PLANIM VAR..
BİZ İZCİ GEMİLERDEN BİRİYLE AŞAĞI İNERKEN..
..OTOMATİK PİLOTA BAĞLI BEŞ TANESİ DE, DİKKATLERİNİ ÜZERİNE ÇEKECEK..!

-- ONLAR BALTALARINI BOŞ GEMİLERE SAVURURKEN..
..BİZ HAREKETE GEÇECEĞİZ..
TAMAM ZARKOF.. İNEBİLİRİZ..
İŞTE GEMİNİN ENKAZI!.
BİR SÜRE GEMİNİN ÇEVRESİNİ İNCELERSEK İYİ OLUR..

GORDON, ORADA DA SALDIRGANLARIN BULUNABİLECEĞİNİ DÜŞÜNMÜŞTÜ.. NİTEKİM..

BIRAZ DUMAN VERELİM ONLARA..
BAKALIM NE YAPACAK-LAR..?
OLDU.. YERLERİN-DEN ÇIKAR-DIK ONLARI..
GÖZYAŞI GAZI İŞE YARA-DI..
NEREYE GİTTİKLE-RİNİ GÖRMEYE ÇA-LIŞALIM..

NE DE HIZLI KOŞU-YORLAR..
NİHAYET OTLA-RIN ARASINDAN ÇIKTILAR...
BİR TEPEYE TIRMANIYOR-LAR..
ŞURAYA BAK.. SIĞINAKLAR!.
DEMEK BURALAR-DA YAŞIYOR-LARMIŞ?.

DİKKAT GORDON-
ÇOK YAK-
LAŞMA..
VAY CANINA..
NASIL FIRLAT-
TI ONU?.
İSABET ETSEYDİ
ÇOK GÜÇ DURUM-
DA KALIRDIK..
BU TÜM -
SEKLER ÇOK
KÜÇÜK
GORDON..
BANA KALIRSA SADE-
CE GİRİŞ BUNLAR..
MAĞARALA-
RA MI ?
KİMBİLİR ?
BELKİ DE YER-
ALTI KENTİ -
NE!.
ROKETİN
KAYIP MÜRETTE-
BATI DA ORADA
OLABİLİR..

EĞER YAŞIYORLAR-SA MUTLAKA ORA-DADIRLAR..
MÜMKÜNDÜR GORDON!
PEKİ AMA NASIL GİRECEĞİZ ORAYA? ŞİMDİ BALTALI ADAMLAR VARLIĞIMIZI ÖĞRENDİLER..
ROBOT GEMİLERİN GÖREVİ ŞİMDİ BAŞ-LIYOR GORDON..
ROBOT GEMİLERİN İLKİ, AZ SON-RA HAREKE-TE GEÇMİŞ VE LASER IŞINLARIYLA YERDE BİR DELİK AÇ-MIŞTI..

BÖYLECE DOSTLARIMIZIN YERALTINA İNEBİLECEKLERİ BİR GİRİŞ MEYDANA GELMİŞTİ..
KISA BİR SÜRE SONRA DA DOSTLARIMIZ GEMİLERİNİ YÜKSEK BİR YERE İNDİRDİLER..
TAMAM GORDON. ARTIK İŞE KOYULABİLİRİZ..
İNŞALLAH BİR GÜÇLÜK ÇIKMADAN DELİĞE ULAŞABİLİRİZ..
DİKKATLİ OLMALIYIZ.. HER AN KARŞIMIZA ÇIKABİLİRLER..
HEMEN ŞU TÜNELE GİRSEK İYİ OLACAK..
BİZİ BEKLEYEN BALTALILARLA BULUŞMAK İÇİN Mİ ?

MERAK ETME OTOMATİK PİLOTLU GEMİLER ONLARI MEŞGUL EDECEK-TİR..
PEKÂLÂ.. BEKLEYELİM BA-KALIM ÇIKACAK-LAR MI ?
ŞUNLARI BARINAKLA-RINA YÖNEL-TİNCE..
..HEPSİ SAVAŞMA-YA ÇIKA-CAK.. İŞTE..!
İŞGALCİLER GERİ DÖNDÜ!
CEHENNEMLE-RİN ATEŞİNİ SA-ÇIYORLAR ÜZERİ-MİZE..

ZARARSIZ SİS BOMBALARIYLA HAVAİ FİŞEKLER İYİ İŞE YARADILAR..
ÖYLEYSE HEMEN İÇERİ GİRELİM..
TAMAM GORDON.. GERÇEKLE YÜZLEŞEBİLİRİZ ŞİMDİ..
BAKALIM NUMARAMIZ İŞE YARADI MI ?
.. YOKSA İNER İNMEZ BALTALILARLA MI KARŞILAŞACAĞIZ?

BAŞARDIK ZARKOF..
ORTALIKTA KİMSELER YOK.. AMA YİNE DE..

BURADA KİMSELER KALMAMIŞ..

PROJEKTÖRLER HAZIR DOSTUM.!

YÜZLERCE KOPYEMİZ, SES EFEKTLERİYLE BİRLİKTE HAZIR..
ŞİMDİ BEKLEYELİM!.
BAKALIM NE SONUÇ VERECEK?!
TAMAM.. GELİYORLAR..
İŞTE.. GÖRÜNTÜLERİMİZ YABANCILARIN ARASINA KATILDI BİLE..
TEPKİLERİNİ MERAK EDİYORUM.
?!
SELÂM!
İŞGALCİLER BURADA HA..?
ATILIN ÜSTLERİNE!.

ÜÇBUUTLU KOPYE- LERİMİZ GERÇEK BE- DENLERİMİZDEN FARKSIZ..
YABANCILARI ÇILGINA ÇEVİRMEYE BAŞLADILAR..
EN İYİSİ DEĞİŞTİRE- LİM ONLA- RI..
ÖFKELİ BALTALI ADAMLAR SİLÂHLA- RINI FIRLATTILAR AMA..KURBANLARI BİR ANDA YOK OL- MUŞTU..
?!
AZ ÖNCE İKİ İNSANIN DURDU- ĞU YER ŞİMDİ TA- MAMEN BOŞTU.
BİR SANİYE SONRA..
BURADA- YIZ..
?!
ETRAFLARINI SA- RIN.. KAÇMASIN- LAR.!

ŞİMDİ NE OLACAK ZARKOF ?
BU OYUNU NE KADAR SÜRDÜREBİLİRİZ Kİ ?..
GÖRÜNTÜLERİMİZ YABANCILARI İYİCE DELİ EDENE KADAR..
PEKİ SONRA ?
SONRA BİZ HAREKETE GEÇECEĞİZ !.

GÖRÜNTÜLERİMİZİN AKROBATİK HAREKETLERİ SINIRSIZ..
-ŞURAYA BAK.. BİRBİRLERİNE GİRDİLER..
DURUM, ONLARI HAYLİ SİNİRLENDİRMİŞE BENZİYOR..
GERÇEKTEN DE YABANCILARIN REİSİ ÖFKEDEN ÇILGINA DÖNMÜŞTÜ..
BİRŞEYLER YAPIN.. BAĞLAYIN ONLARI.. BUDALA HERİFLER!.
ELEGEÇMELERİ İMKÂNSIZ.. NASIL BAĞLAYALIM ONLARI..?
KOLLARIMIZIN ARASINDAN HAYAL BULUTLARI GİBİ SÜZÜLÜP, KANATLI SİHİRBAZLAR GİBİ UÇUYORLAR..

BAKIN-ORADA-LAR.!
HAH.. KENDİLİK-LERİNDEN TU-ZAĞA DÜŞTÜ-LER..
ORADAN ÇIKIŞ YOKTUR!
?!
BİR İŞ VAR BUNDA..SANKİ HAYALET KOVALIYO-RUZ..
BEN TİTREMEYE BAŞLADIM..
VÜCUTLARIMIZIN ISILARINI HARCA-DIK.. BUHAR HA-VUZLARINDAN Bİ-RAZ GÜÇ ALA-LIM..
SONRA ARAŞTIR-MAYA DEVAM EDERİZ!

GORDON VE ZARKOF OLANLARI GİZLİCE İZLİ - YORDU..
SEN ÜŞÜ- DÜN MÜ GORDON ?
HAYIR!
ÇOK İLGİNÇ- KENDİLERİNİ ISIT- MAK GEREĞİNİ DUYDULAR..
BU BUHAR HAVUZ- LARI HEMEN HER YERDE VAR..
MERAK EDİYORUM ZARKOF..BİZ BURADA TERLERKEN ONLAR SANKİ KAR YAĞIYORMUŞ GİBİ ÜŞÜYORLAR..
BU BEDEN YAPILARIYLA İLGİLİ OLMALI..!
GÖRÜNTÜ - LERLE SAVAŞ BİRAN DURMUŞTU..
YÜCUTLARI İRİ VE GÜÇLÜ GÖRÜ- NÜYORLAR... DEMEK Kİ KANLARI YETERSİZ.. ÇOK GÜZEL..
BAK GORDON! ENER- Jİ KAZANMAK İÇİN HAP ALIYOR- LAR..
O HALDE ON - LARA BİRAZ DAHA ENERJİ HARCATALIM..

ANSIZIN GORDON VE ZARKOF'UN GÖRÜNTÜLERİ YENİDEN ORTAYA ÇIKTI..
!
..VE YABANCILARI PEŞLERİNE TAKARAK KAÇMAYA BAŞLADILAR..
KOVALAMACA TEKRAR BAŞLADI DOSTUM..
MEYDAN DA TAMAMEN BOŞALDI-
ÇEVREYİ DAHA YAKIN-DAN İNCELEMEK İÇİN İYİ BİR FIRSAT BU..
BELKİ DE BU ARA-DA KAYIP MÜRET-TEBATI BULABİLİ-RİZ..

ZARKOF.. ŞURAYA BAK!
HAY ALLAH!
KAYIP MÜRETTEBAT DEĞİL Mİ BU ?
DEMEK YABANCILAR ONLARI TUTSAK ALMIŞLAR?!
ŞİMDİ DE KAÇIRMAK İSTEMİYORLAR..
HAKLARI DA VAR..
TUTSAKLARA DİKKAT EDİN..
İŞGALCİLER ONLARI KURTARMAYA ÇALIŞABİLİRLER..
DUYDUNUZ MU ÇOCUKLAR YARDIMIMIZA GELMİŞLER..
KESİN SESİNİZİ YABANCI KÖPEKLER..
ANSIZIN HOLOGRAMLAR YENİDEN ÇALIŞTI..
BAKIN..
..VE GORDON'LA ZARKOF'UN GÖRÜNTÜLERİ ORTAYA ÇIKTI..

İŞTE.. IŞGALCİLER GELDİLER BİLE..
YAKALA-YIN ONLA-RI..
SÖYLENDİĞİ KADAR KOLAY DEĞİLDİ BU..
YAY CANINA.. OLUR ŞEY DEĞİL..!
ETRAFIMIZ SARILDI..
ÇEMBERİ YARMAYA BA-KIN..
BÜTÜN PROJEKTÖRLER ÇALIŞIYOR GOR-DON..
ŞİMDİ DE SES EFEKTİNİ ÇALIŞTIRA-LIM..
ZARKOF ELİNDEKİ KU-MANDA KUTUSUNU ÇA-LIŞTIRDI..
SİLÂH SE-Sİ Mİ ÇIKA-RACAK-SIN?
NASIL BİLDİN?

BÖYLECE KARŞI - KOYULMAZ BİR ORDU ÇIKMIŞTI ORTAYA..
-VE ORTALIĞI KORKUNÇ SİLAH SESLERİ KAPLADI..
CEHENNEM ATEŞLERİ VE ŞİMSEK-LER!
KARŞI KOYA-MAYIZ ONLA-RA..
SILÂHLARI GÜR-LEDİ AMA BİZE BİR ŞEY OLMADI..
BAKALIM BİZİMKİLER ONLARI ETKİ-LEYECEK Mİ ?
ÖLECEK-SEK SAVAŞA-RAK ÖLE-LİM!

YERLİLER CESARETLE İLERİ ATILDILAR..
..VE BALTALARINI FIRLATTILAR AMA..
TIPKI İLK SEFERKİ GİBİ HAVAYI YARMAKTAN BAŞKA BİR İŞE YARAMADI BU..
ZIRA KARŞILAZINDA İNSAN ZEKÂSI..
..VE TEKNİĞİN HARİKA GÜCÜ VARDI..
BİR SÜRE DAHA UMUTSUZCA ÇABALADIKTAN SONRA..

..SELAMETİ KAÇMADA BULDULAR..
BİR ŞEY YAPAMADIK..
YARDIM BULMALIYIZ..!
VAY CANINA!..
..ŞUNLARA BAKIN.. NASIL DA KAÇIYORLAR..
ÜÇ BULUTLU GÖRÜNTÜLER TUTSAKLARA DÖNDÜLER..
BİZİ TAKİP EDİN..!
KİMSİNİZ SİZ? BÜYÜCÜ MÜ?
TUTSAKLARI KURTARDIK..
SEVİNMEK İÇİN HENÜZ ERKEN DOSTUM..
ŞAŞKIN MÜRETTEBAT GERÇEK GORDON VE ZARKOF'LA BULUŞTUĞUNDA..
SÖYLER MİSİNİZ KUZUM.. KAÇ KİŞİ VAR BURADA?
SONRA ANLATIRIZ..

AERGLER KUVVET TOPLAYIP DÖNECEKLER.. BAŞLAYIN İPE TIRMANMAYA..
ÇABUK OLUN, BİRAZ..!
BALTALI ADAMLAR GELİYOR..
FAKAT - ÇEKİM ÇOK GÜÇLÜ.. ZOR TIRMANIYORUZ..
PEKALÂ.. BEN ONLARI OYALARIM..
ÇOK YAVAŞ GİDİYOR ZARKOF..!
DAHA HIZLI OLAMAZ.. YER ÇEKİMİ ÇOK GÜÇLÜ..

HAY ALLAH.. BALTALILAR İYİCE YAKLAŞTILAR..
YANLARINDA BİR ŞEY GETİRİYORLAR..
?!
HEY.. BU DA NE ?
VAY CANINA!..
ŞURAYA BAK.. MANCINIKLA GÜLLE YAĞDIRIYORLAR..
BU KEZ ORTA ÇAĞ SİLAHI KULLANIYORLAR..

ÖYLE AMA İŞİ CİDDİ TUTUYORLAR..

MÜRETTEBAT YÜZEYE ÇIKANA DEK ONLARI OYALAMALIYIZ..
TABİİ TAVAN TEPEMİZE ÇÖKMEZSE..

BİR FİKRİN VAR MI ?
EVET ZARKOF.. AMA ÖNCE AERGLERE BİRAZ DAHA YAKLAŞMAYA BAKALIM..

HAY ALLAH.. HER TARAFI YIKIYORLAR..

BUNLARIN ETKİLİ OLACAĞINI SANIYORUM..
NÜKLEER MERMİLER..
ONLARA BİR ZARAR VERMESİN?
KORKMA ZARKOF.. ORTALIK KARIŞACAK O KADAR..
NİYETİN NE SENİN.?
YER ALTINDA AERGLERİN SICAK SU KAYNAKLARI VAR..
MERMİLER PATLAYINCA..
..DEHŞETE KAPILIP BİZİ İZLEMEKTEN VAZGEÇECEKLER!
BA-RROOOM!

BU HANTAL YABANCILARA BÜYÜK BİR İYİLİKTE BULLUNDUN GORDON..
SAYENDE İLK UMUMİ BANYOLA- RINA KAVUŞ- TULAR!.
BUHAR HAVUZ- LARI BİRÇOK YER- DE BİRDEN AÇILDI.

FAKAT KÖTÜ BIR ŞEY DE - GİL Kİ BU..
OHH.. EVET.. SICAKLIK NE GÜZEL ŞEY..
BU BOĞUCU SICAKLIK ÇOK HOŞLARI - NA GİTTİ ..
BUNDAN YARARLANIP GİDELİM ZARKOF..
BUHAR DAĞILA - NA KADAR BURA - DAN ÇIKMALI - YIZ!.
İYİ Kİ GELDİNİZ . NEREDEYSE ÜMİDİMİ KESMİŞTİM SİZDEN.. ÇOCUKLAR YUKARIDA BEK - LİYORLAR.
O HALDE BİZ DE ÇIKA - LIM.. ÖNCE SİZ TIRMANIN KAPTAN !

OTOMATİK KUMANDAYLA YÖRÜNGEDE DOLAŞAN GEMİLER GEZEGENE İNDİRİLDİ..
..VE HEMEN BİNEREK HAVALANDILAR..
KAÇIYORLAR..
BALTALARIMIZ ONLARA ULAŞAMAZ ARTIK..
BIRAKIN GİTSİNLER. BÜYÜCÜLÜKLERİ YETERİNCE İŞ AÇTI BAŞIMIZA..
NİHAYET ÖZGÜRÜZ..
İNANAMIYORUM..
GEMİDE ŞAMPANYA OLSAYDI BUNU KUTLARDIK..

SİHİRBAZLIĞI-NIZ BU İŞDE SÖKMÜYOR AN-LAŞILAN..
BİZİ ÖTEKİLER-LE KARIŞTIRIYOR SUNUZ GALİBA..
KİMLER-LE ?
ONLAR-LA..
HER ŞEY YOLUNDA GORDON..ÇOCUK-LAR KARINLA-RINI DOYURUP YATTILAR..
BURADA DA YAPILACAK BİR ŞEY YOK ZARKOF..
BİLİYOR MUSUN DOSTUM.. BA-ZEN ANLA-MIYORUM SENİ..
NEDEN O ?
BU GÖREVE GE-LİRKEN SANKİ İNTİHARA GİDİYOR GİBİYDİN..ŞİMDİ İŞİMİZ BİTTİ BOŞ KALDIN..
- BU KEZ DE SIKIN-TIDAN PATLI-YOR-SUN..

ŞİMDİ İLK DURAK DÜNYA!
RAHATÇA UYUYABİLİR-SİN DOS-TUM..
OLUR AMA YAKLAŞINCA UYANDIRMA-YI UNUT-MA..
AYNI ANDA UZAYDA BİR SKORPİ GEMİ-SİNDE..
SİNYAL TAMAMEN DOĞRU.. NİHA-YET ARADI-ĞIMIZI BULDUK.
GEMİMİZ YARALAN-DIKTAN SONRA YIL-LARCA BOŞLUKTA SÜRÜK-LENDİK AMA ARAŞTIRMALARI-MIZ SONA ERDİ..
GALAKSİMİZE DÖN-MEMİZE YARAYA-CAK BİR ARAÇ BULDUK..

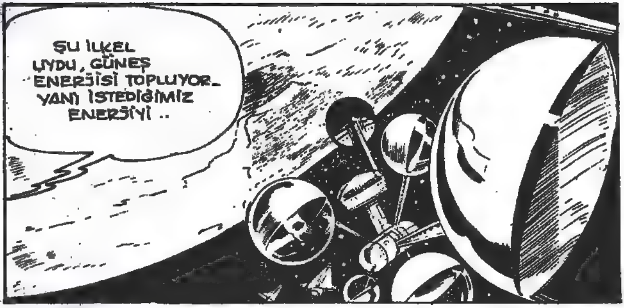
ŞU İLKEL UYDU, GÜNEŞ ENERJİSİ TOPLUYOR_ YANİ İSTEDİĞİMİZ ENERJİYİ ..

ZARKOF UYUMAK İSTEMİŞ FAKAT UYUYA – MAMIŞTI.. BİR ARA KALKIP GORDON'A YARDIM ETMEK İSTEDİ ..
TUHAF ŞEY.. SÜREKLİ BİR RAD- YO SİNYALİ ALIYO- RUM..
FAKAT CEVAP VEREMİ - YORUM..
BİR YARDIM ÇAĞRISI OLABİ - LİR.. İZCİ ROKET- LERDEN BİRİY - LE ARAŞTIRA- YIM..

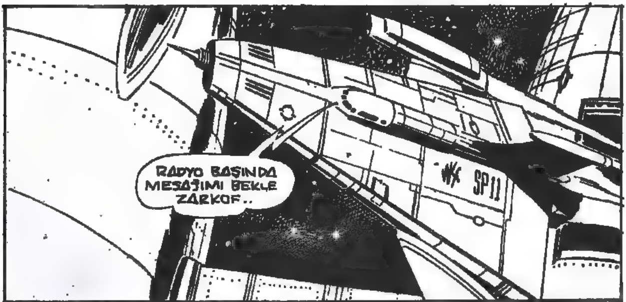
RADYO BAŞINDA MESAJIMI BEKLE ZARKOF..
SP11

SINYALIN KAYNAĞINI BULDUM ZARKOF..
FAKAT BİZİM KULLANDIĞIMIZ DALGA ÖLÇÜLERİNDE DEĞİL BU.
DÖNÜYOR MUSUN GORDON ?
HAYIR.. ARAŞTIRACAĞIM.. YABANCI BİR GEMİ OLABİLİR BU..
TAM SİNYALİN VERİLDİĞİ KAYNAKTAYIM. AMA KİMSECİKLER YOK..
CİHAZLARIM SAĞLAM.. PEKİ NE DEMEK OLUYOR BU ?
AYNI ANDA SKORPİ GEMİSİNDE..
AZ DAHA BULUYORDU BİZİ..
YABANCILAR GÖRÜNMEZ OLDUĞUMUZU FARKEDEMEZLER..

O BİZİ ARAR-KEN, BİZ BURA-DA, BEŞİNCİ BOYUTTA BEKLEYE-LİM..
ONUNLA UZA-YIN AYNI PAR-ÇASINI PAYLA-ŞIYORUZ AMA AYRI ZAMAN-LARDA..
BİZİ İZLEYE-MEZ Mİ ?
BU İLKEL YARATIK MI ? PÖH.. O DAHA SADECE DÖRDÜNCÜ BO-YUTTA DOLAŞMAYI BİLİYOR.. AZ SONRA TAKİPTEN VAZGEÇER..
NE HABER GORDON ?
CANIM SIKILDI..
NEDEN ? KÖTÜ BİR ŞEY Mİ VAR ?
EVET.. HAYA-LETLER VAR PEŞİMDE..
KURTARMA ARACI
HEMEN DÜNYAYA DÖNELİM !
İŞTE.. YABANCI ARAŞTIRMA-DAN CAYDI..
ARTIK İŞİMİZE BAKABİLİ-RİZ..

TAMAM- YABANCI GE- Mİ GİDİYOR..
BURAYA NEDEN GELDİ ACA- BA ?
ARAŞTIRMA IŞINIMIZI BİR ÇAĞRI ZANNET- TİLER..
BU BİR SÜRE DAHA DEVAM EDECEK..
YANİ TUM SAVAŞ YARALARI- MIZI ONA- RANA KADAR..
BU DA ŞU GÜNEŞ GÜCÜ İS- TASYONUNU ELE GEÇİRMEMİZE BAĞLI SKORPİ KAR- DEŞ..
YARAMIZIN ÖNEMLİ BİR KISMINI ONARABİL- DİK..

AMA BİZİ GALAKSİMİZE GÖTÜRECEK YILDIZ DİREKSİYONU HÂLÂ BOZUK..
ONU TAMİR İÇİN DE ÇOK FAZLA ENERJİYE İHTİYACIMIZ VAR..
BU BAKIMDAN ŞU İSTASYONU ELE GEÇİRMELİYİZ..
BU GEZEGENİN HENÜZ PEK ACEMİCE BİR TEKNİĞİ VAR..HÂLÂ ÇEKİM DERDİNDEN KURTULAMAMIŞLAR..
AMA GÜNEŞ ENERJİSİNİ TOPLAYABİLİYORLAR..
BU DA PEK ACEMİCE..SADECE GÖRDÜKLERİ VE DUYDUKLARI EVRENİ TANIYORLAR.
BİZ BİR BAŞKA BOYUTA GEÇİNCE ARAŞTIRMAYI DURDURDULAR..
GÜNEŞ ENERJİSİ İSTASYONUNU ŞU ŞEKİLDE ELE GEÇİRECEĞİZ..

BU GEZEGENDE BİR ANI-RAPORU-MUZ VAR..DAHA ÖNCE GALAKSİ İZCİ FİLO-SUYLA..
..BİR TEMAS OLMUŞ..
SAVAŞI SEVİYORLAR. BASİT NÜKLEER Sİ-LAHLARI VAR..GE-ZEGENİN ADI DÜNYA..
KISACASI FAZLA GELİŞME-MİŞLER..
BU DA İŞİMİZİ KOLAYLAŞ-TIRIYOR!
EVET.. ŞİMDİ UYDUYU ELE GEÇİRELİM..
İŞ BİTİNCEYE DEK GEMİYİ OTOMATİK KU-MANDAYA BAĞLA-YABİLİRİZ..
BU ARADA BU KÜÇÜK GEMİYİ DE YEM OLARAK KULLANIRIZ..
EVET..DÜNYALILAR BİR ÇAĞRIYI ÇABU-CAK CEVAPLIYOR-LAR..
BU KEZ DE ÖYLE YAPACAK-LAR..
GÜNEŞ ENER-JİSİ UYDUSUN-DA..
HEY PADDY.. NE DERSİN BUNA?

BURADA YÖRÜN-GEYE GİRELİM.. UYDUYA YETERİN-CE YAKINIZ..
ŞİMDİ BİR SİNYAL GÖN-DERİP..
-DİKKATLE-RİNİ ÇEKE-LİM!
GERÇEKTEN DE..
SİNYALİN YERİ-Nİ TESPİT ET..
ETTİM, PADDY.. ÇOK YAKINIMIZDA!
NE YAPIYO-RUZ?
BEN BİR CANKURTARAN EMİSİ GÖNDE- YİM.. SEN DURU- UZAY POLİSİNE BİLDİR..
KİMLİKLERİNİ ÖĞRENİR ÖĞ-RENMEZ BİZE DE BİLDİRİN-TAMAM MI?
MERAK ETME PADDY..

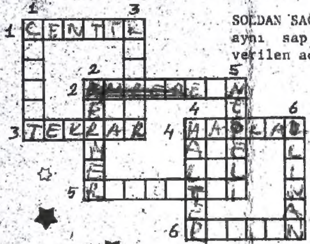

SOLDAN SAĞA: 1-Üzüm gibi, meyvaların aynı sap üzerinde bulunma durumuna verilen ad. 2-Komutan. 3-Yineleme. 4-Yaramaz. 5-Adil davranan. 6-Bir bayan adı.
YUKARIDAN AŞAĞIYA: 1-Varlık,mal,mülk. 2-Sakınma. 3-Doğada beyaz ya da renkli olarak bulunan kireç taşı. 4-Ağırlık kaldırılarak yapılan bir cins spor. 5-Keyifli,sevinçli. 6-Fazla sert olmayan iklim çeşidi.

SOLDAN SAĞA:1-Bir iskambil oyunu. 2-El tırnaklarının bakımı. 3-Fiyaka; Batı Türkistan'da bir göl. 4-Bir bayan adı;Yer,döşeme. 5-Bir erkek adı; Gözleri görmeyen. 6- Sebep;Bakış. 7-Kuruşun kırkta biri;Komşu ülkelerden biri. 8-Az haşlanmış yumurta. 9-Yaz meyvalarından.
YUKARIDAN AŞAĞIYA:1-Şöhret. 2-Hayvan ticareti yapan kişi. 3-Anlamlı. 4-Ölümsüz; Tersi geometrik şekillerden biri. 5-Asgari;Bir erkek adı. 6-Tersi işaret ; Arazi ölçüsü. 7- Uyarı ; Ünlem. 8-Maden fırını;Belirtiler. 9-Oruç tutulan ay.10-Gemilerin barınağı. 11-Bir meyva.

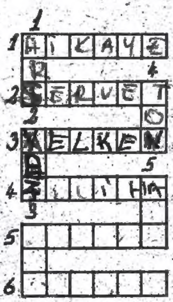

SOLDAN SAĞA:1-Kısa roman. 2-Zenginlik, varlık.3-Rüzgâr kuvvetinden yararlanıp yol almak için,bazı gemi veya teknelerin direklerine gerilen bez.4-Hanım adı. 5-Eşitlik. 6-Zorla ele geçirme.
YUKARIDAN AŞAĞIYA: 1-Katışıksız, saf. 2-Bir mevsim 3-Erkek adı.4-Bir [illegible]ramlık ağır- [illegible] 5- Üstün

GORDON
GORDON
GORDON
50 LİRA

SELAMLAR...

Çizgiromanın sihirli

diyarında

gönlünüzce

dolaşabileceğiniz tek

adresiniz olan

www.cizgidiyari.com

için taranmıştır.

BAKUNIN